



NOVIEMBRE 2024

Diagnóstico departamental del ATLÁNTICO

Elaborado por Subdirección de Planeación y Gestión Territorial

Caracterización departamento

Gobernador:

Eduardo Verano de la Rosa – Partido Liberal Colombiano.

Alcalde Barranquilla:

Alejandro Char Chaljub – Partido Cambio Radical

El Departamento de Atlántico está dividido en 23 municipios, y su sede administrativa se encuentra en el Distrito Capital de Barranquilla.

Superficie:

3.386 km²

Habitantes:

2'827.124

Jóvenes:

647.866

PIB

4,5%
del PIB nacional.

Desempeño en las Elecciones Territoriales 2023

Votos y curules ganadas por cargo

Elecciones territoriales 2019 vs 2023

Corporación	VOTOS 2019	VOTOS 2023	CURULES 2019	CURULES 2023
GOBERNACIÓN	692.723	0	0	0
ASAMBLEA	63.371	88.685	12	0
ALCALDÍA	64.887	1.824	7	1
CONCEJO	70.360	77.669	220	11
JAL	28.484	46.473	75	9
Total general	919.825	214.651	314	21

Principales curules obtenidas

CORPORACIÓN	MUNICIPIO	CREDENCIALES
ASAMBLEA		CARLOS ALBERTO ROJANO LUINAS
CONCEJO	CAMPO DE LA CRUZ	HORACIO ANTONIO SANJUANELO
CONCEJO	PONEDERA	HOWARD ALEXIS BUJATO HERRERA
CONCEJO	GALAPA	MARLON ENRIQUE MARRIAGA ARIZA
CONCEJO	GALAPA	CARLOS JULIO ALVAREZ TORRADO
CONCEJO	BARRANQUILLA	FRANK ANTONIO CHAPIMAN PATIÑO
CONCEJO	SOLEDAD	ROBINSON DAVID BUELVAS SERRANO
CONCEJO	SOLEDAD	HUGO ANDRES HERNANDEZ REINA
CONCEJO	SANAMALARGA	DIANA CAROLINA PEÑA HIGGINS
CONCEJO	CAMPO DE LA CRUZ	EMILIO RAFAEL BALLESTAS MARTINEZ
CONCEJO	USJACURI	LEONARDO FABIO VILLAFANEZ NIÑO
CONCEJO	BARRANQUILLA	ANDRES FELIPE BALLESTEROS SANCHEZ
JAL	BARRANQUILLA	MILENA ESTHER BUELVAS MENDOZA
JAL	BARRANQUILLA	ANTONIO DE JESUS YEPES SALCEDO
JAL	BARRANQUILLA	JAVIER RAFAEL NIEVES DELUQUE
JAL	BARRANQUILLA	FABIAN RAFAEL GARCIA VALENCIA
JAL	BARRANQUILLA	ROBERTO ANDRES ALVAREZ CEPEDA
JAL	BARRANQUILLA	FREDDY ORTIZ GONZALES
JAL	BARRANQUILLA	JORGE DAVID VALERA OSORIO
JAL	BARRANQUILLA	LUIS MIGUEL OSPINO HERRERA
JAL	BARRANQUILLA	CRISTIAN DE JESUS CHAPMAN PALACIO

Municipios Pareto y ríticos según votación y curules 2023

MUNICIPIOS PARETO

BARRANQUILLA
SOLEDAD

MUNICIPIOS CRÍTICOS

JUAN DE ACOSTA
PALMAR DE VALERA
MALABO
PIOJO
SANTA LUCIA
SANTO TOMAS
PUERTO COLOMBIA
LURUACO
POLONUEVO

Elecciones Congreso 2018 Vs 2022

	VOTOS 2018	CURULES 2018	VOTOS 2022	CURULES 2022
SENADO	69.913	No aplica	70.244	No aplica
CÁMARA	77.489	0	32.514	0
Total general	147.402		102.758	

Senadores más votados 2022

Candidato

09



Carlos Manuel
Meisel Vergara

Votos

23.614

Candidato

10



Paloma Susana
Valencia Laserna

Votos

1.575

100



María Fernanda
Cabal Molina

9.801

06



Paola Andrea
Holguin Moreno

692



Solo por la
Lista

7.051

69



Andres Felipe
Guerra Hoyos

59

02



Josue Alirio
Barreara Rodriguez

4.702

01



Miguel Uribe
Turbay

3.702

Senadores

Ejes Sombrilla

1. Lucha contra la pobreza e inclusión social.

Variable	Atlántico	Región Caribe
Analfabetismo	8,2	13,7
Bajo logro educativo	33,6	44,0
Barreras a servicios para cuidado de la primera infancia	12,3	8,6
Barreras de acceso a servicios de salud	10,5	1,7
Desempleo de larga duración	8,2	12,0
Hacinamiento crítico	14,2	13,1
Inadecuada eliminación de excretas	13,3	20,7
Inasistencia escolar	3,7	2,7
Material inadecuado de paredes exteriores	2,4	3,4
Material inadecuado de pisos	2,7	16,1
Rezago escolar	33,1	30,5
Sin acceso a fuente de agua mejorada	2	13,6
Sin aseguramiento en salud	14,4	5,5
Trabajo infantil	1,5	1,5
Trabajo informal	79,3	83,3

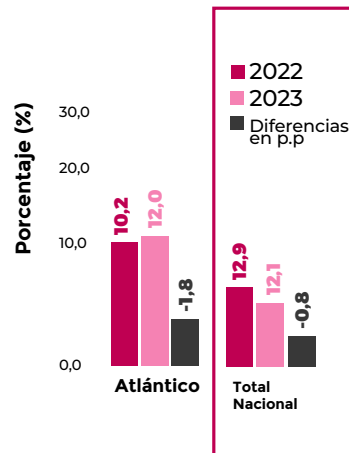

Pobreza multidimensional: 12,0% vs el 12,1% nacional. **Ocupa el 22 lugar** de los 32 departamentos.

La incidencia de la pobreza multidimensional en Atlántico fue del 12,0%. Las variables que más inciden en la pobreza multidimensional son el trabajo informal con un 79,3%, bajo logro educativo 33,6%, rezago escolar 33,1% y población sin aseguramiento en salud 14,4%.

Empleo: El departamento de Atlántico cuenta con una tasa de desempleo de 9,3% (H-6,3%/M-13,5%), desempleo juvenil 19,1% (H-13,5%/M-24,8%) informalidad 61,6% (H-61,7%/M-61,6%).

Educación: Tiene una cobertura neta en secundaria de 79,1%, cobertura neta en media 55,3%, cobertura neta superior 93,63% y tasa de analfabetismo 5,4%.

Pobreza monetaria:

Pobreza monetaria:
24,2% vs 27,0% Nacional
(21,1% en Barranquilla)

Pobreza monetaria extrema:
2,4% vs 7,2% Nacional
(2,2% en Barranquilla)

Coefficiente de Gini:
0,443 vs 0,517 Nacional

Cobertura de acueducto

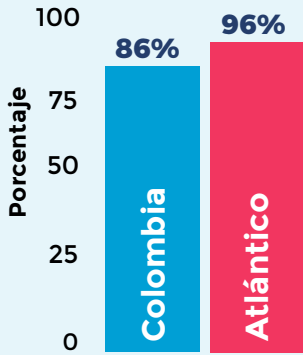

Cobertura de alcantarillado

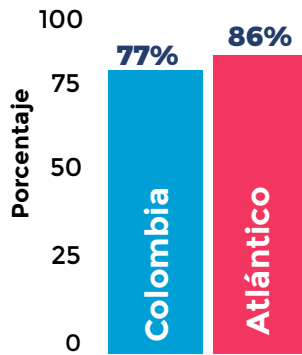

Penetración de banda ancha

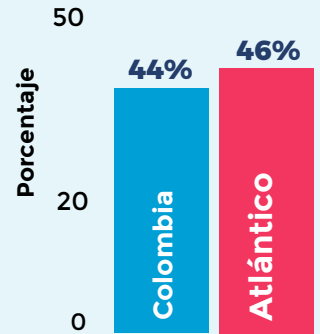

Cobertura de energía eléctrica rural

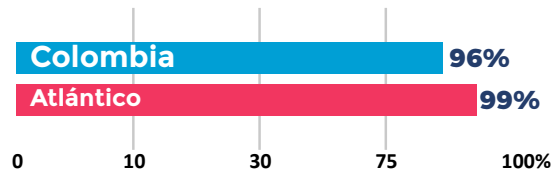

2. Seguridad para las regiones como condición para la convivencia indicadores de criminalidad

INDICADORES DE CRIMINALIDAD

Fuentes: DNP, con datos de MinDefensa, Medicina Legal y DANE

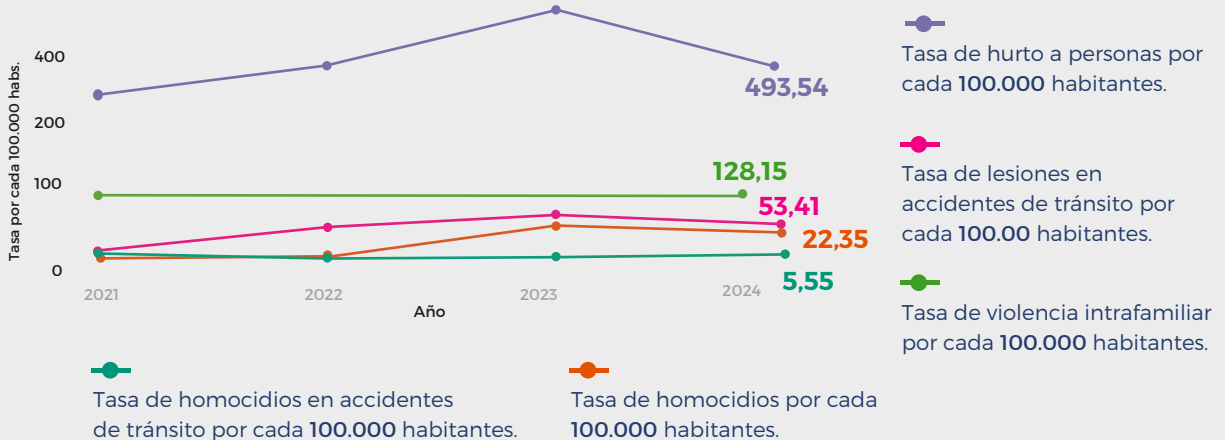

BALANCE GENERAL ANTIDROGAS EN ATLÁNTICO

ELEMENTO	UnidadesMedida	2021	2022	2023	2024
BASE DE COCA	KILOGRAMOS	140.88	680.99	210.92	5.46
BASUCO	KILOGRAMOS	69.60	34.70	16.64	0.37
COCAINA	KILOGRAMOS	14.566,03	26.035,27	20.724,65	1.324,22
HEROINA	KILOGRAMOS	1,94	0,41	0,47	0,00
MARIHUANA	KILOGRAMOS	1.370.72	1.537.80	1.520.40	23.01

BALANCE GENERAL ANTIDROGAS EN BARRANQUILLA

ELEMENTO	UnidadesMedida	2021	2022	2023	2024
BASE DE COCA	KILOGRAMOS	73,48	541,88	117,37	3,14
BASUCO	KILOGRAMOS	48,22	26,95	7,18	0,15
COCAINA	KILOGRAMOS	13.316,70	24.554,07	20.597,30	1.322,59
HEROINA	KILOGRAMOS	0,01	0,04	0,14	0,00
MARIHUANA	KILOGRAMOS	1.023,77	615,07	807,66	7,11

■ 2022 ■ 2023

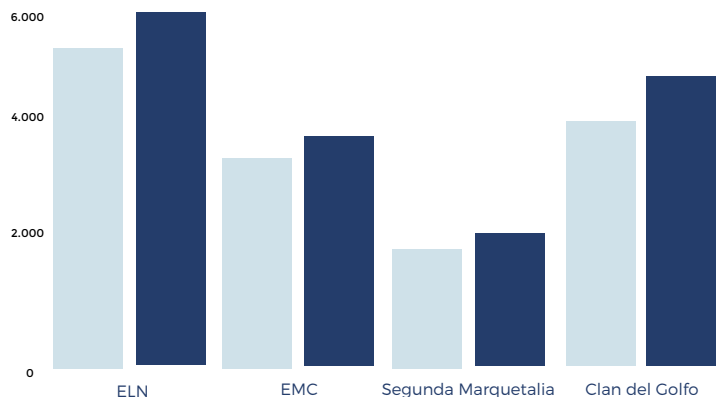

**Grupos Armados
Ilegales Colombia**

Ubicación geográfica de las masacres 2023

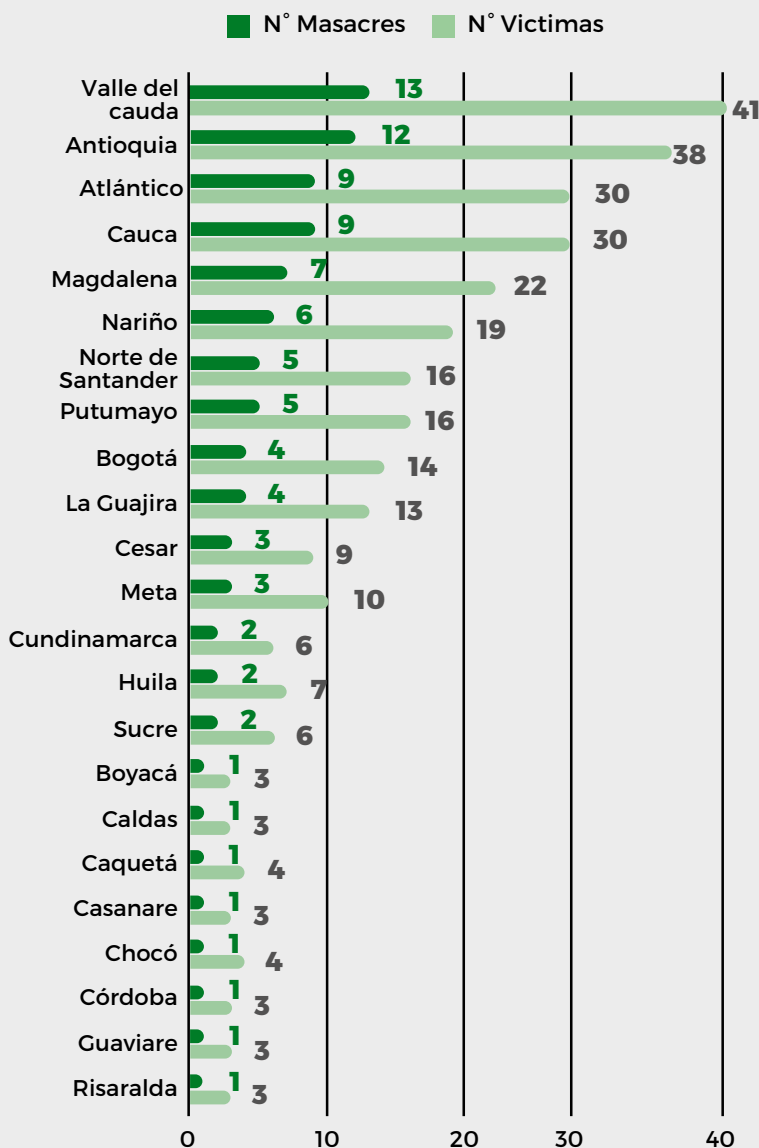

Ubicación geográfica de los desplazamientos forzados 2023

Nariño 35.024	Valle del Cauca 25.731	Cauca 16.390
Antioquia 15.286	Bolívar 12.464	Norte De Santander 10.884
Chocó 9.461	Córdoba 7.783	Arauca 5.641
Sucre 5.311	Putumayo 4.463	Caquetá 3.688

Huila	3.631
Meta	2.271
Tolima	1.669
Magdalena	1.569
Cesar	1.285
Santander	1.011
La Guajira	905
Guaviare	773
Atlántico	490
Casanare	413
Risatalda	202
Boyacá	198
Vichada	183
Cundinamarca	172
Caldas	164
Amazonas	112
Bogotá, D.C.	109
Gualnia	88
SIN DEFINIR	71
Vaupés	63
Quindío	35

3. Desarrollo de la empresa como medio para buscar la prosperidad y luchar contra el desempleo para el departamento del Atlántico.

PIB:

Atlántico cuenta: con un PIB de \$70,2 billones, participa con el 4,46% del PIB nacional.

PIB Percápita: El PIB Percápita de Atlántico es de \$25.1 millones, (Colombia \$30.1 millones) inferior \$5.074.881 frente al promedio nacional.

Tejido empresarial:

A Julio de 2024 se reportaron 216.711 empresas con matrícula mercantil activa.



Estas diez actividades industriales representaron el 89,7% del valor agregado total del departamento.

Índice departamental de competitividad



Composición sectorial PIB 2022

Atlántico Colombia

*Nota: PIB a precios corrientes.
Participación porcentual

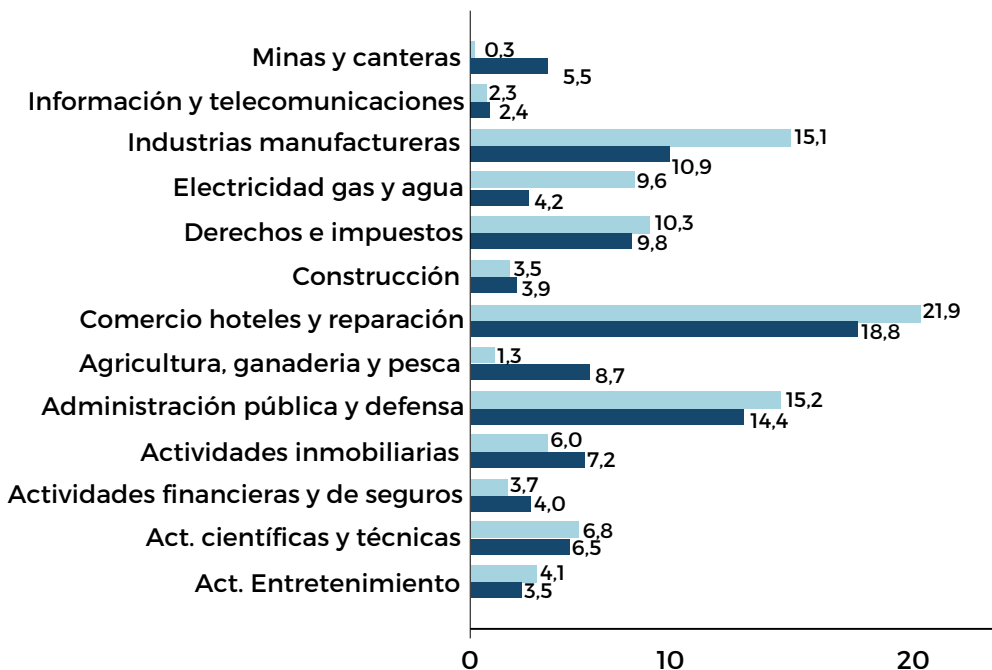

Cultivos de mayor producción

Cultivo	Área Sembrada	Área Cosechada	Producción	Rendimiento	Participación
TOTAL	24.430	19.704	197.704	6,99	100,0
Maíz	7.914	6.114	10.686	1,75	32,4
Yuca	5.203	4.155	41.121	9,90	21,3
Mango	2.543	2.415	33.256	13,77	10,4
Frijol	1.709	1.108	1.181	1,07	7,0
Guandul	1.294	1.137	3.136	2,76	5,3
Limón	649	621	4.331	6,98	2,7
Melón	580	460	10.086	21,93	2,4
Ñame	529	189	2.515	13,28	2,2
Arroz	502	514	3.684	7,17	2,1
Sorgo	484	426	731	1,72	2,0
Ahuyama	445	311	3.099	9,96	1,8
Otros cultivos	2.578	2.256	23.879	10,59	10,6

Fuente: Evaluaciones Agropecuarias Municipales 2022 UPRA